

# AUSSTELLUNG HOCH- UND TIEFBAU DER PHANTASIE

23.06. – 03.07.2022

4 6 1 4

GALERIE  
MARCHTRENK

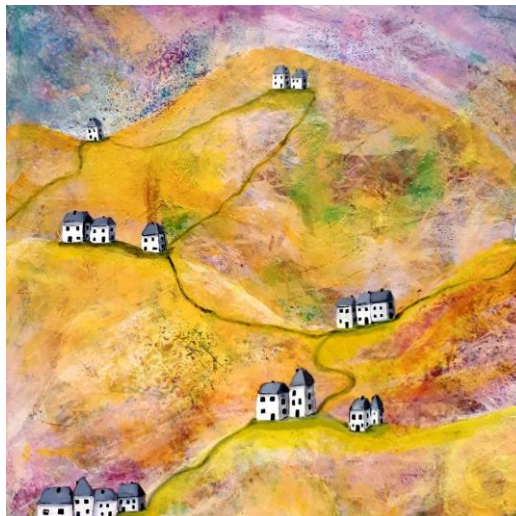

MIT UNTERSTÜTZUNG VON BUND, LAND UND EUROPÄISCHER UNION



Europäischer  
Landschaftsfonds für  
die Entwicklung des  
ländlichen Raumes  
Hier investiert Europa in  
die ländlichen Gebiete



Einladung  
zur Vernissage der Ausstellung

Österreichische Post AG  
Info.Mail Entgelt bezahlt

# HOCH- UND TIEFBAU DER PHANTASIE

23. Juni 2022, 19.00 Uhr

## MIT WERKEN VON

Mitgliedern des Vereins Palette Kunstforum OÖ, Schülern der NMS 2  
Marchtrenk, sowie von befreundeten Künstlern und Kunstvereinen

**BEGRÜSSUNG** | Vizebgm. der Stadt Marchtrenk Heidi Strauss

**ERÖFFNUNGSREDE** | Bgm. der Stadt Marchtrenk Paul Mahr

**ZU DEN WERKEN SPRICHT** | Christine Hirschberg

**AUSSTELLUNGSDAUER** | 24. Juni bis 03. Juli 2022

---

**4 6 1 4** GALERIE  
MARCHTRENK

Im Marktplatzcenter 1. Stock,  
Linzerstraße 35, 4614 Marchtrenk

Öffnungszeiten:  
täglich 14.00 bis 18.00 Uhr  
und nach Vereinbarung unter  
Tel. 0676/3237027 (Christine Hirschberg)  
[www.galerie4614.at](http://www.galerie4614.at)