

AUSSTELLUNG
NARRENSPIEGEL
 03. – 25.02. 2022

4 6 1 4

**GALERIE
 MARCHTRENK**

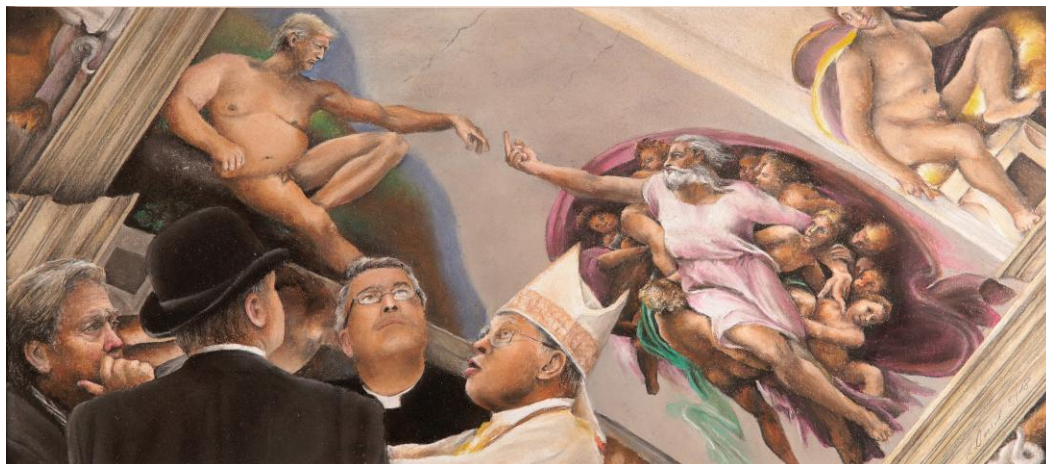

MIT UNTERSTÜTZUNG VON BUND, LAND UND EUROPÄISCHER UNION



LE 14-20
 Entwicklung für den Ländlichen Raum



Europäischer
 Landwirtschaftsfonds für
 die Entwicklung des
 Ländlichen Raums:
 Hier investiert Europa in
 die ländlichen Gebiete



Einladung
zur Vernissage der Ausstellung

NARRENSPIEGEL

03. Februar 2022, 19.00 Uhr

MIT WERKEN VON

Klaus Busch

BEGRÜSSUNG | Vizebgm. der Stadt Marchtrenk Heidi Strauss

ERÖFFNUNGSREDE | Bgm. der Stadt Marchtrenk Paul Mahr

ZU DEN WERKEN SPRICHT | Christine Hirschberg

AUSSTELLUNGSDAUER | 04. bis 25. Februar 2022

Wir bitten um Beachtung der aktuellen Corona-Vorschriften!

4 6 1 4 GALERIE
MARCHTRENK

Im Marktplatzcenter 1. Stock,
Linzerstraße 35, 4614 Marchtrenk

Öffnungszeiten:

Di – Fr 16.00 bis 19.00 Uhr
und nach Vereinbarung unter

Tel. 0676/3237027 (Christine Hirschberg)

www.galerie4614.at

Österreichische Post AG
Info.Mail Entgelt bezahlt